

ΚΔΓ Τεχνική Εταιρεία

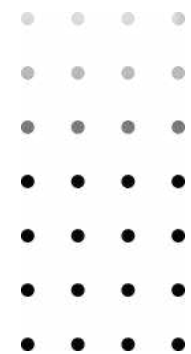

kdp_civil@yahoo.gr

ΠΑΠΑΦΩΤΗ 6Α

ΑΓΡΙΝΙΟ, ΤΚ 30100

Τηλ: +30 26410 58487

Κιν : +30 697 48 3131 0

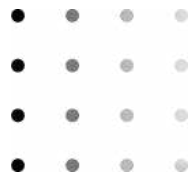

☎ 6974 831310
☎ 26410 58487

| kdp_civil@yahoo.gr | Παπαφώτη 6Α, Αγρίνιο



Αγρίνιο

Έργο 1

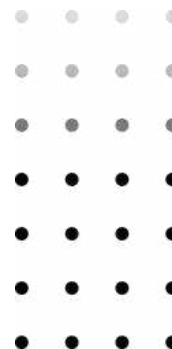

Η μελέτη αφορά κατοικία που αναπτύσσεται σε δύο επίπεδα σε γωνιακό οικόπεδο εντός του αστικού ιστού της πόλεως του Αγρινίου.

Οι χώροι είναι δομημένοι με τέτοιο τρόπο ώστε να επιτρέπουν την είσοδο του φυσικού φωτός όλη τη διάρκεια της ημέρας.

Τα ξύλινα στοιχεία σε συνδυασμό με τα κεραμικά κλωστρά δημιουργούν μια αίσθηση ιδιωτικότητας.



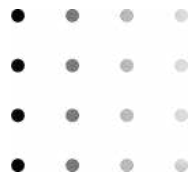

6974 831310
26410 58487

kdp_civil@yahoo.gr | Παπαφώτη 6Α, Αγρίνιο



Αγρίνιο

Έργο 2



Η πρόταση αφορά στον σχεδιασμό πολυκατοικίας σε οικοπέδο εντός του αστικού ιστού της πόλης του Αγρινίου στην οδό Δημοσθένους 16.

Σημείο αναφοράς της σύνθεσης αποτέλεσε η κατάλληλη εκμετάλλευση των χαρακτηριστικών του οικοπέδου καθώς και η δημιουργία ζωνών στην βόρεια και νότια όψη, που θα προσφέρουν την απαραίτητη ιδιωτικότητα στους ενοίκους.

Σαν αποτέλεσμα οι όψεις του κτιρίου διακρίνονται από πολυμορφία με την τοποθέτηση κατακόρυφων και οριζόντιων στοιχείων τα οποία λειτουργούν ως φίλτρο θεάσεων χωρίς να αποκρύπτουν την θέα και τον φυσικό φωτισμό.

Όσον αφορά στον κατακόρυφο πυρήνα του κτιρίου συμπεριλαμβάνει τρία οροφодιαμερίσματα - μεζονέτες - τρεις αποθήκες και πέργκολα στην τελευταία στάθμη .

Η πρόταση αφορά στον σχεδιασμό πολυκατοικίας σε οικοπέδο εντός του αστικού ιστού της πόλης του Αγρινίου στην οδό Δημοσθένους 16.

Σημείο αναφοράς της σύνθεσης αποτέλεσε η κατάλληλη εκμετάλλευση των χαρακτηριστικών του οικοπέδου καθώς και η δημιουργία ζωνών στην βόρεια και νότια όψη, που θα προσφέρουν την απαραίτητη ιδιωτικότητα στους ενοίκους.

Σαν αποτέλεσμα οι όψεις του κτιρίου διακρίνονται από πολυμορφία με την τοποθέτηση κατακόρυφων και οριζόντιων στοιχείων τα οποία λειτουργούν ως φίλτρο θεάσεων χωρίς να αποκρύπτουν την θέα και τον φυσικό φωτισμό.

Όσον αφορά στον κατακόρυφο πυρήνα του κτιρίου συμπεριλαμβάνει τρία οροφодιαμερίσματα - μεζονέτες - τρεις αποθήκες και πέργκολα στην τελευταία στάθμη .

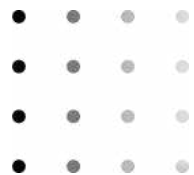

☎ 6974 831310
☎ 26410 58487

| kdp_civil@yahoo.gr | Παπαφώτη 6Α, Αγρίνιο



Αγ. Κωνσταντίνος, Αγρίνιο

Έργο 3

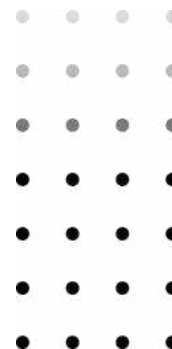

Η μελέτη αφορά Διώροφη κατοικία σε οικόπεδο εντός του Σχεδίου πόλεως Αγ. Κωνσταντίνου του Δήμου Αγρινίου. Το ιδιαίτερο σχήμα του οικοπέδου και ο προσανατολισμός ήταν τα στοιχεία εκείνα που κυριάρχησαν στην συνθετική διαδικασία, στην ογκοπλασία και στην χωροθέτηση του κτιρίου στο οικόπεδο.

Η κατοικία είναι στραμμένη νοτιοδυτικά, ώστε να εκμεταλλευτεί τον βέλτιστο προσανατολισμό του οικοπέδου, και αυτό επιτυγχάνεται μέσω της τοποθέτησης των ανοιγμάτων στις όψεις αυτές. Την κατοικία διακρίνει η γεωμετρική σαφήνεια και η μορφολογική λιτότητα.



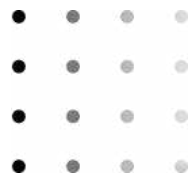

☎ 6974 831310
☎ 26410 58487

| kdp_civil@yahoo.gr | Παπαφώτη 6Α, Αγρίνιο

Έργο 4



Η Διώροφη κατοικία εντάσσεται σε οικόπεδο εντός του Σχεδίου πόλεως Αγρινίου του Δήμου Αγρινίου. Η συνθετική ιδέα βασίστηκε στη συνεχή αφαιρετική διαδικασία μορφοποίησης που επιτεύχθηκε πάνω σε έναν ορθοκανονικό όγκο, ο οποίος αποτέλεσε την αφετηρία της διαδικασίας. Αποτέλεσμα τη δημιουργία των ημιυπαίθριων χώρων που χαρακτηρίζουν τις όψεις του κτιρίου.

Έργο 1 ΤΟΥΡΙΣΤΙΚΑ

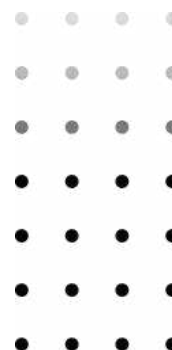

Η Περιοχή μελέτης αφορά τον οικισμό «Λουτρά» στο Νησί της Σκύρου και την ανέγερση 4 διώροφων τουριστικών κατοικιών.

Βασικά στοιχεία σύνθεσης αποτέλεσαν η παραδοσιακή αρχιτεκτονική του νησιού σε συνδυασμό με σύγχρονα χαρακτηριστικά .

Πρωταγωνιστούν τα δώματα στις επιμέρους όψεις του κτιρίου και οι πέργκολες ώστε να επιτευχθεί η βέλτιστη ιδιωτικότητα σε κάθε μια εξ αυτών.

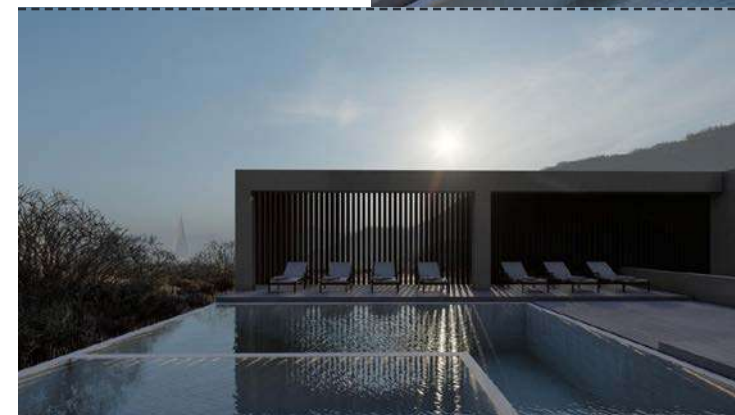
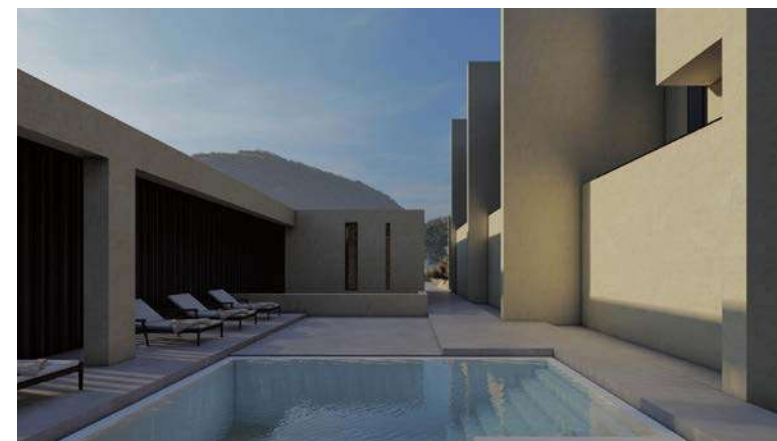

Σκύρος

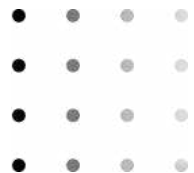

☎ 6974 831310
☎ 26410 58487

| kdp_civil@yahoo.gr | Παπαφώτη 6Α, Αγρίνιο



Λευκάδα

Έργο 2 ΤΟΥΡΙΣΤΙΚΑ

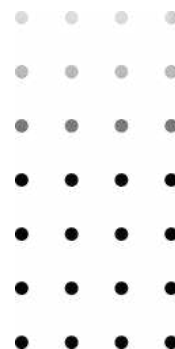

Η εταιρεία μας ανέλαβε την μελέτη ανέγερσης διώροφου κτιρίου με πισίνα στην Λευκάδα.

Το έργο εντάσσεται σε οικόπεδο με θέα το Ιόνιο πέλαγος κάτι που αποτέλεσε βασικό στοιχείο στη σύνθεσή μας.

Οι μεγάλοι εξώστες σε συνδυασμό με τα ανοίγματα του κτιρίου δημιουργούν την αίσθηση της αιώρησης του κτιρίου . Τα πέτρινα και ξύλινα στοιχεία που χρησιμοποιήθηκαν αναβαθμίζουν αισθητικά το κτίριο .





☎ 6974 831310
☎ 26410 58487

| kdp_civil@yahoo.gr | Παπαφώτη 6Α, Αγρίνιο



Λευκάδα

Έργο 3 ΤΟΥΡΙΣΤΙΚΑ

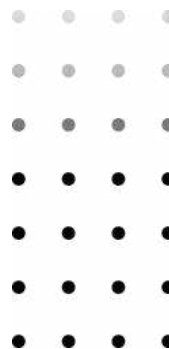

Το όνομα Λευκάδα προέρχεται από τον Όμηρο, ο οποίος αναφέρεται στη «Λευκή Πέτρα» στην Οδύσσεια, δηλαδή στο χαρακτηριστικό λευκό χρώμα των βράχων του νησιού. Τα τριγωνικά πρίσματα της σύνθεσης είναι λευκά, παραπέμποντας στη «Λευκή Πέτρα» του Ομήρου.

Η σχεδιαστική πρόταση αφορά ένα συγκρότημα τριών ιδιωτικών κατοικιών, πανομοιότυπων μεταξύ τους, τόσο μορφολογικά όσο και εννοιολογικά σε αγροτεμάχιο στον οικισμό Αθανίου στο Νησί της Λευκάδας.

Το κτίριο αποτελείται από χώρους διημέρευσης και διανυκτέρευσης οι οποίοι είναι διατεταγμένοι παράλληλα, σε ένα υπέργειο τμήμα και σε ένα υπόσκαφο ακολουθώντας μια γραμμική διάταξη.



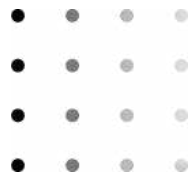

☎ 6974 831310
☎ 26410 58487

| kdp_civil@yahoo.gr | Παπαφώτη 6Α, Αγρίνιο

Έργο 4 ΤΟΥΡΙΣΤΙΚΑ

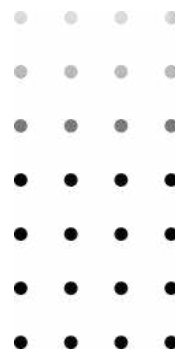

Η Περιοχή μελέτης αφορά τον οικισμό του Μύτικα Αιτωλοακαρνανίας με την ανέγερση 4 διώροφων τουριστικών κατοικιών.

Βασικά στοιχεία σύνθεσης αποτέλεσε η εμπνευστική της συνολικής δόμησης και κάλυψης . Για τον λόγο αυτό επιλέχθηκε η κατασκευή σοφίτας σε συνδυασμό με τα βατά δώματα.

Τα πέτρινα στοιχεία σε συνδυασμό με τα γυάλινα σθηαία συνδυάστηκαν εντάσσοντας αρμονικά τα κτίρια στο φυσικό περιβάλλον.



Μύτικας Αιτωλοακαρνανίας



Έργο 5

ΤΟΥΡΙΣΤΙΚΑ

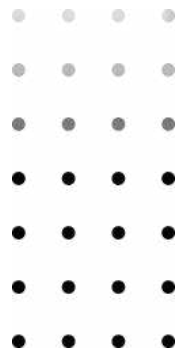

Το έργο αφορά 4 ιδιωτικές κατοικίες στον Μύτικα Αιτωλοοκαρνανίας. Η διάσπαση του όγκου όμως έγινε σε μικρότερους όγκους ίδιας μορφής για να υπάρχει η αίσθηση του ενιαίου αρχιτεκτονικού έργου. Η διάταξη των κτισμάτων έγινε με τρόπο ώστε να υπάρχει η ελεύθερη θέαση όλων των κτιρίων προς την θάλασσα. Τα 4 κτίσματα είναι διώροφα ενώ στα δύο εξ' αυτών προβλέπεται η κατασκευή σοφίτας όπως αποτυπώνεται και στα σχέδια που συνοδεύουν την μελέτη.



FOLLOW US



www.kdpcivil.gr